



Steinkjer kommune



STEINKJER
åpen, lys og glad

Organisering av hjorteviltforvaltningen og samhandling gjennom jaktåret

Linn Aasnes naturforvalter Steinkjer kommune



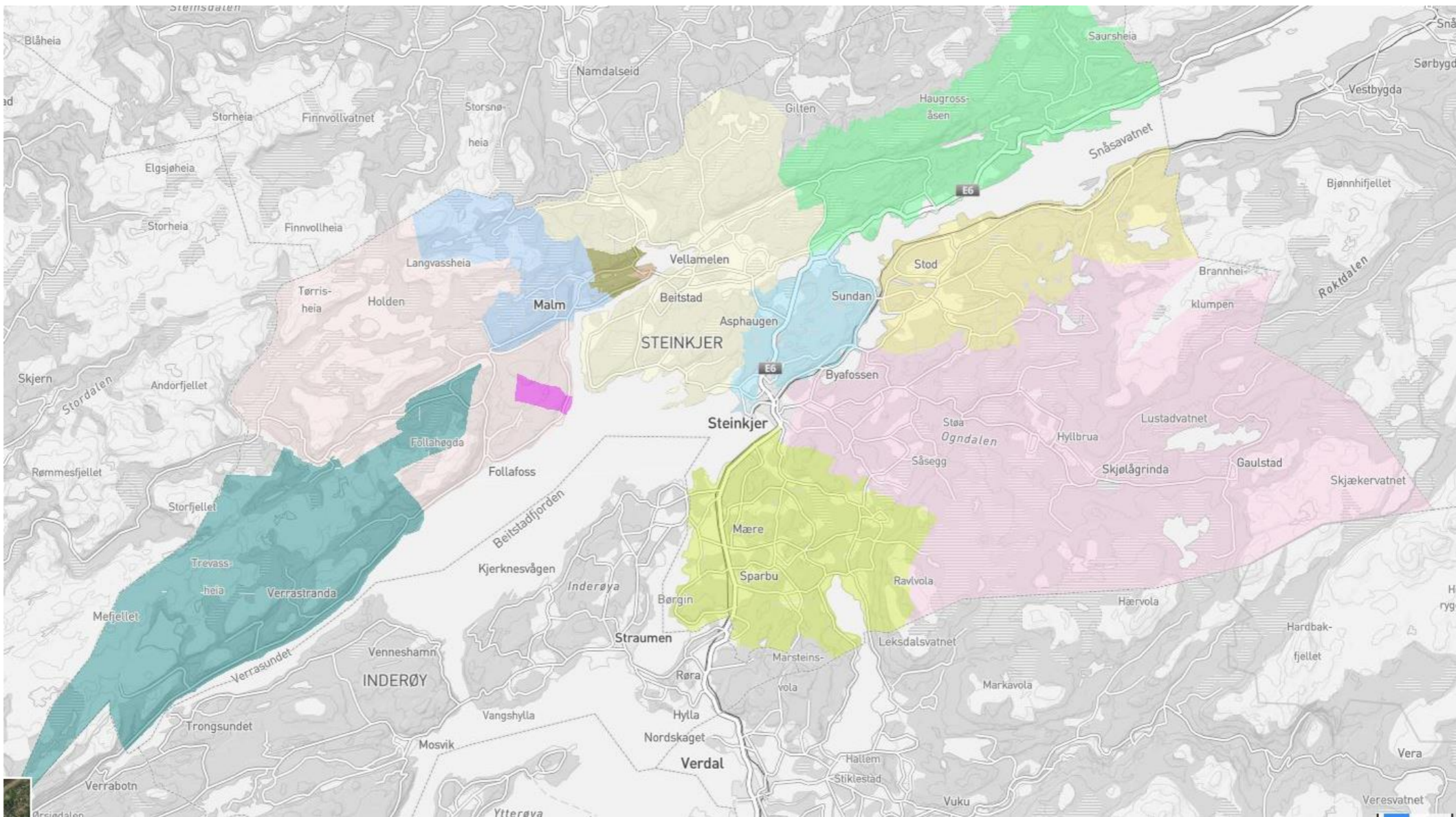

Antall felt elg pr. år

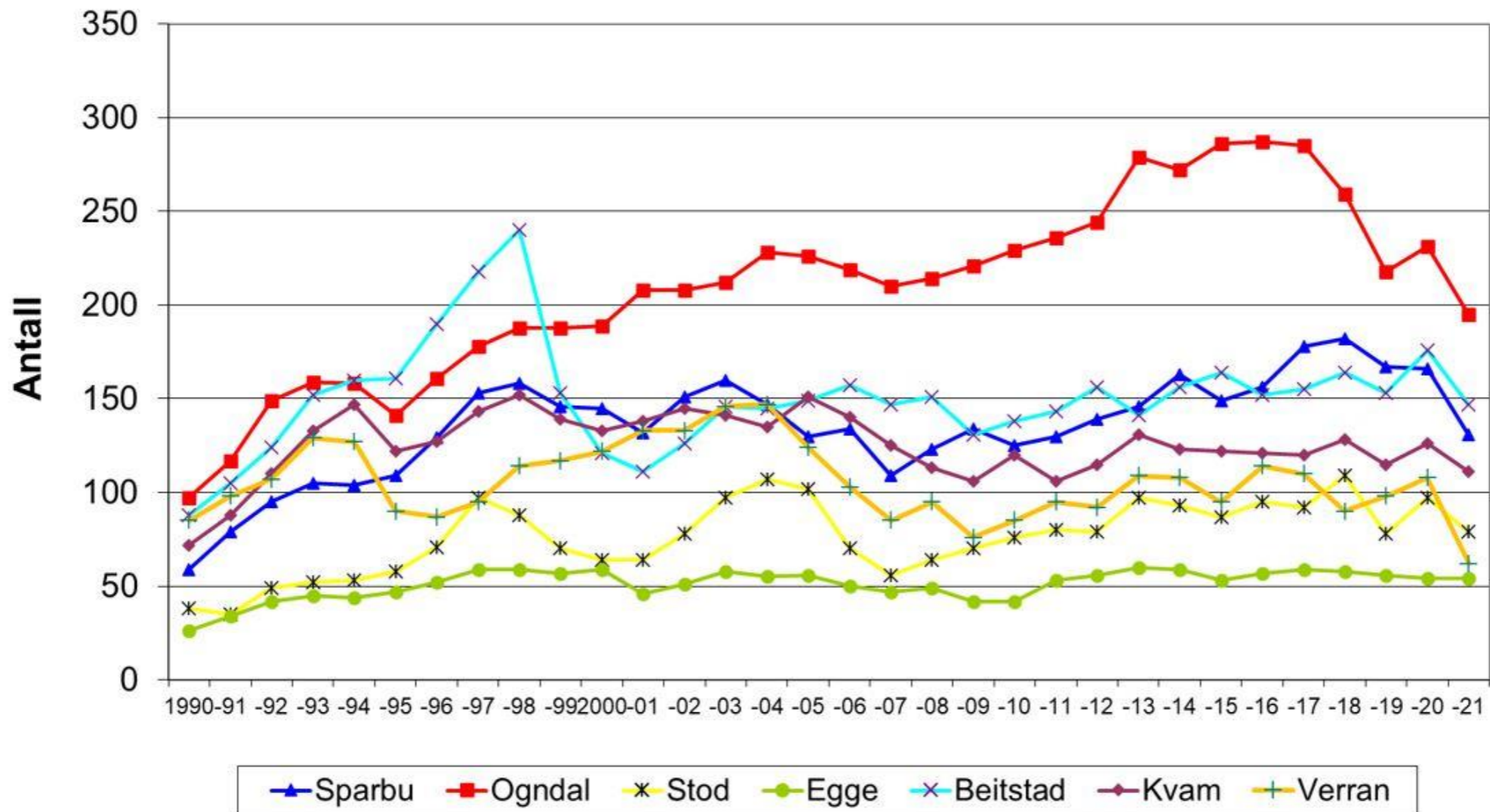

Elgfellinger i Steinkjer kommune

2021

Vald nr.	Vald- navn	Sum ant. elg	Kalv				1,5 år				≥2,5 år			
			Okse		Ku		Okse		Ku		Okse		Ku	
1	Sparbu	131	36	27 %	35	27 %	20	15 %	9	7 %	14	11 %	17	13 %
2	Ogndal	195	52	27 %	48	25 %	20	10 %	18	9 %	40	21 %	17	9 %
3	Stod	79	18	23 %	17	22 %	14	18 %	7	9 %	9	11 %	14	18 %
4	Egge	54	13	24 %	8	15 %	10	19 %	3	6 %	10	19 %	10	19 %
5	Beitstad	147	24	16 %	27	18 %	23	16 %	18	12 %	28	19 %	27	18 %
6	Kvam	111	19	17 %	25	23 %	16	14 %	12	11 %	29	26 %	10	9 %
24 - 32	Verran	62	9	15 %	10	16 %	5	8 %	10	16 %	19	31 %	9	15 %
	Sum	779	171	22 %	170	22 %	108	14 %	77	10 %	149	19 %	104	13 %
24	Vada indre	3	1	33 %	0	0 %	0	0 %	1	33 %	1	33 %	0	0 %
25	Ytre Verran	16	2	13 %	0	0 %	2	13 %	1	6 %	7	44 %	4	25 %
26	Saugestad	1	0	0 %	0	0 %	0	0 %	1	100 %	0	0 %	0	0 %
31	Ulvig Kiær	24	4	17 %	5	21 %	1	4 %	3	13 %	6	25 %	5	21 %
32	Malm	18	2	11 %	5	28 %	2	11 %	4	22 %	5	28 %	0	0 %
	Sum	62	9	15 %	10	16 %	5	8 %	10	16 %	19	31 %	9	15 %

Jaktrettshavernes ansvar (M-478):

- Organisere og tilrettelegge jaktutøvelsen
- Har muligheter til å bidra i bestandsforvaltningen gjennom utarbeidelse av bestandsplaner og gjennomføring av forvaltningstiltak

Kommunens ansvar (M-478):

- Hovedansvaret for den offentlige forvaltningen av elg, hjort og rådyr. Det krever fagkunnskap og lokalkunnskap
- Stort ansvar for å minimere konflikten med andre interesser: Passe på at hensyn blir tatt til:
 - Jordbruk
 - Skogbruk
 - Samferdsel
 - Naturmangfold (§§8-12 i Naturmangfoldloven)
- Målsettinger: konkrete og etterprøvbare. Tydelig retningslinje for bestandsplanarbeidet

Fylkeskommunen og Statsforvalteren

- Fylkeskommunen: Viktig funksjon i å veilede og samordne kommunene i sin region
- Statsforvalteren: klageinstans

Organisering: Vald og bestandsplaner - Stort mangfold

Vald m/bestandsplan (gamle Steinkjer kommune)

- Sparbu vald/bestandsplan
- Ogndal vald/bestandsplan
- Stod vald/bestandsplan
- Egge vald/ bestandsplan
- Beitstad/bestandsplan
- Kvam/bestandsplan

Verran bestandsplanområde

- Malm storvald
- Saugestad
- Indre Vada
- Øvre og nedre Tua
- Ulvig Kiær
- Ytre Verran storvald

Organisering: kommunal forvaltning hovedsakelig administrativt

- Det meste er administrativt delegert. Viltforvalter.
- Politisk behandling: kommunens målsetting, bestandsplaner, tildeling av hjortevilt, tildeling av tilskudd fra kommunalt viltfond, klagesaker.
- Steinkjer Viltråd:
 - Samarbeidsforum og rådgivende
 - Består av valdledere, skogeierlag, bondelag, fjellstyrer, statskog, noen store grunneier, JFF (sikre lokal forankring gjennom samhandling)
 - 1 politisk valgt leder. Møtegodtgjøring (kommunen betaler).

Samhandling: Vilrådet (viktig)

- Kommunale målsettinger 3. år
- 3. årige bestandsplaner
 - Krav til innhold: status, utfordringer, målsettinger, hva gjør vi for å løse utfordringer, avskyting
 - Gjennomgang av bearbeidet statistikk hvert år (sett og skutt)
 - Vald/bestandsplanområde: presentasjon (hvert år/3. årig periode). Nådde vi målene våre? Hvorfor? Presenteres i plenum
 - Kommunen kommenterer
 - Kommunen oppsummerer sine målsettinger. Nådde kommunen målene? Hvorfor?
 - Skadeskyting
 - Pålegg om rapportering
 - Kjevekontroll, innlevering av peiser og ovarier med to eggstokker (elg 1,5 år og eldre)
 - Info brev

Viltvakta

- 6 personer (3 ansatte/ 3 stk fra Kommuneskogen). Viktig med de riktige personene over lang tid.
- 1 uke vakt (tors/tors, timelønn v/utrykning, vakttilskudd 1000 kr/uka)
- Leverer til Vilteksperten (kjører det dit opp, får, henger inn, veier, godkjennes/avvises av Mattilsynet)
- Forsikret i kommune/Kommuneskogen
- Hund ikke forsikret (ønske)
- Kjeveinnsamling
- Obduksjoner
- Tvil om skutt elg skal gå på irregulær avgang



Skisse:

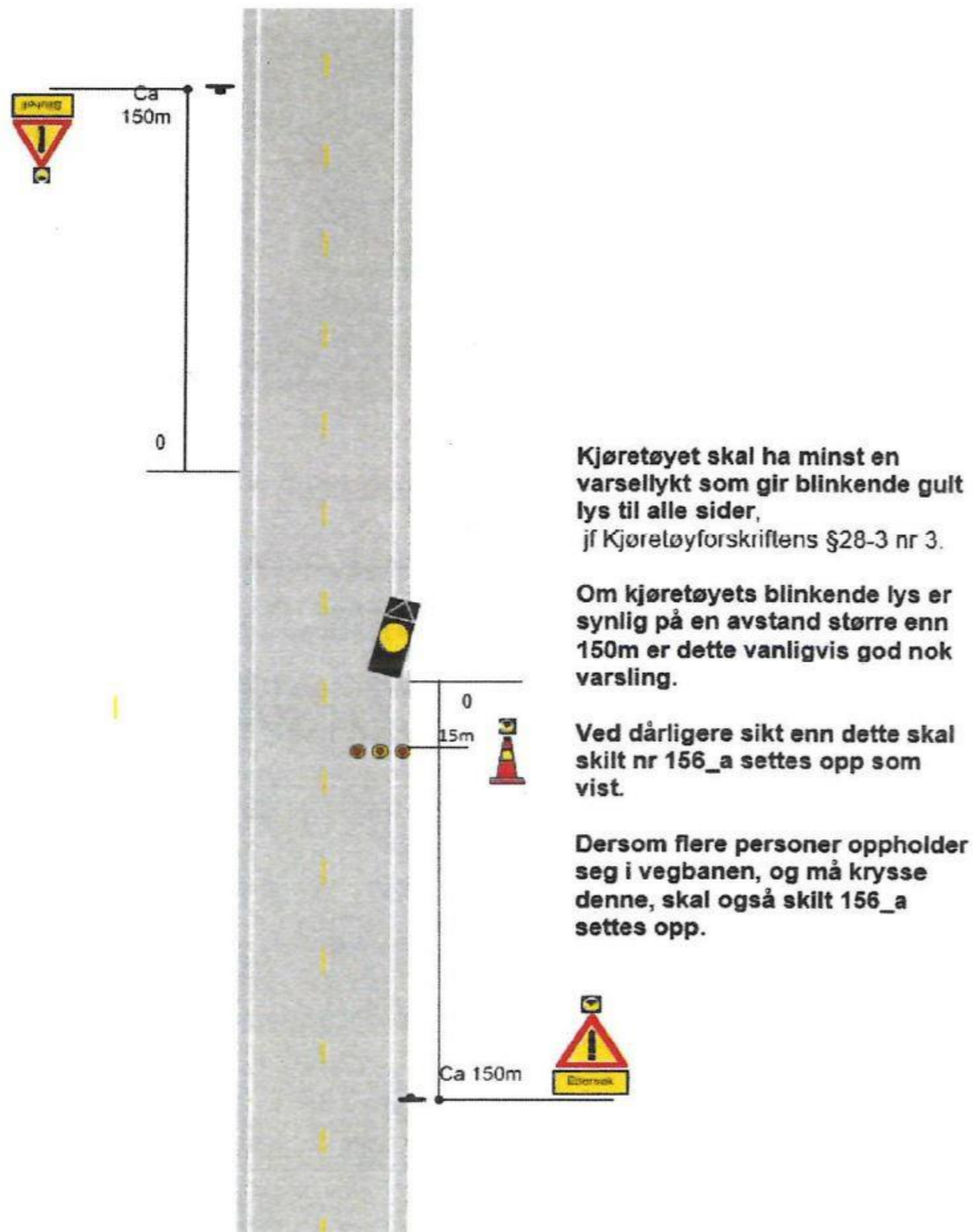

Vegvarslingsplan (2 årig):

- ALLE VET HVORDAN DEN BRUKES.
- rapportering hver mnd (vi har hver 6. mnd),
- vegvarslingskurs (gyldig 5 år)
- bekledning, skilt, kjepler (strengt krav)

Felt elg etter alder og kjønn

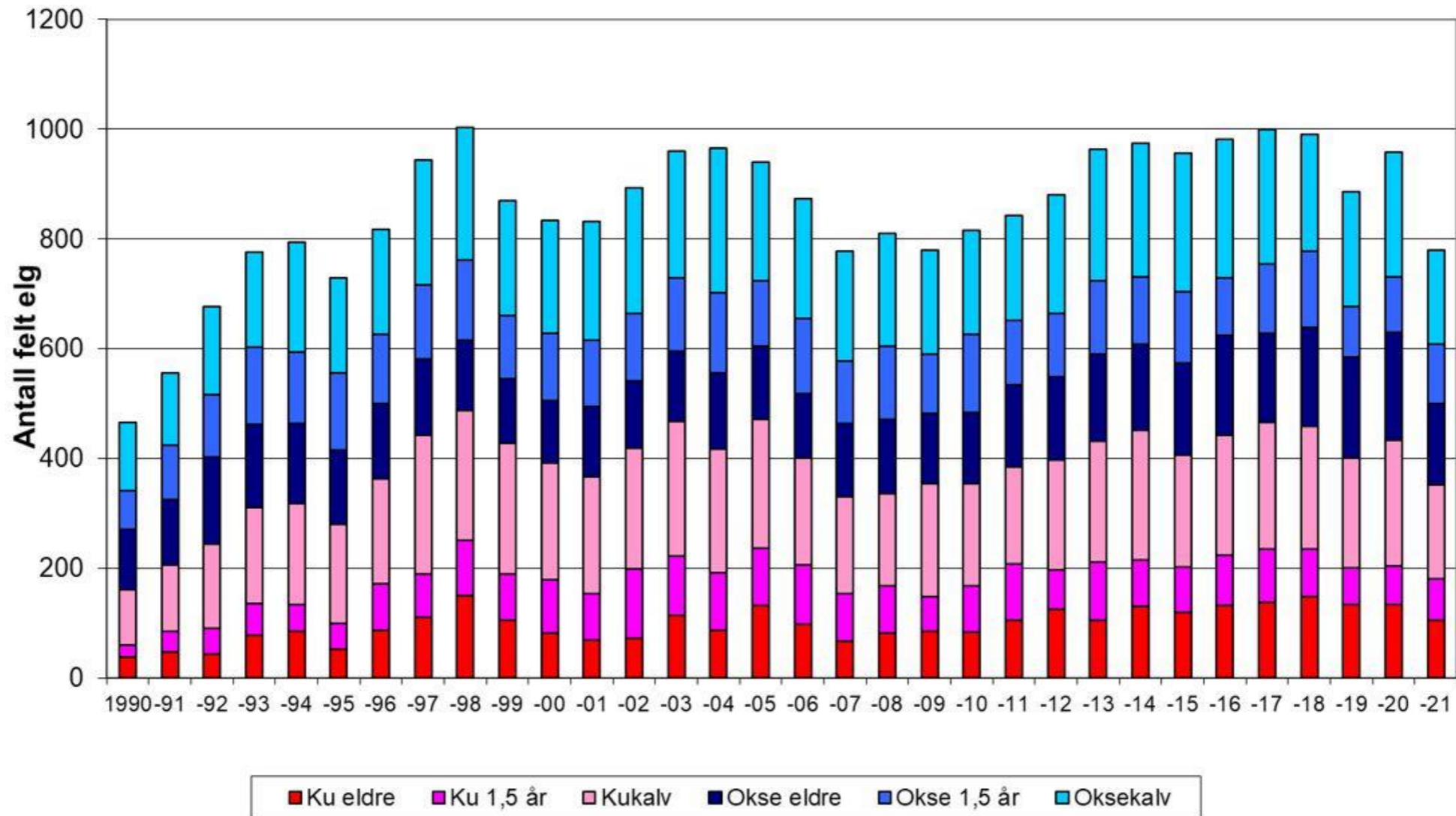



Steinkjer kommune



STEINKJER
åpen, lys og glad